90.3 Junge Frau (Tine) Bronze H 178 cm

90.4 Stehendes Mädchen (Tine)
Bronze H 117 cm

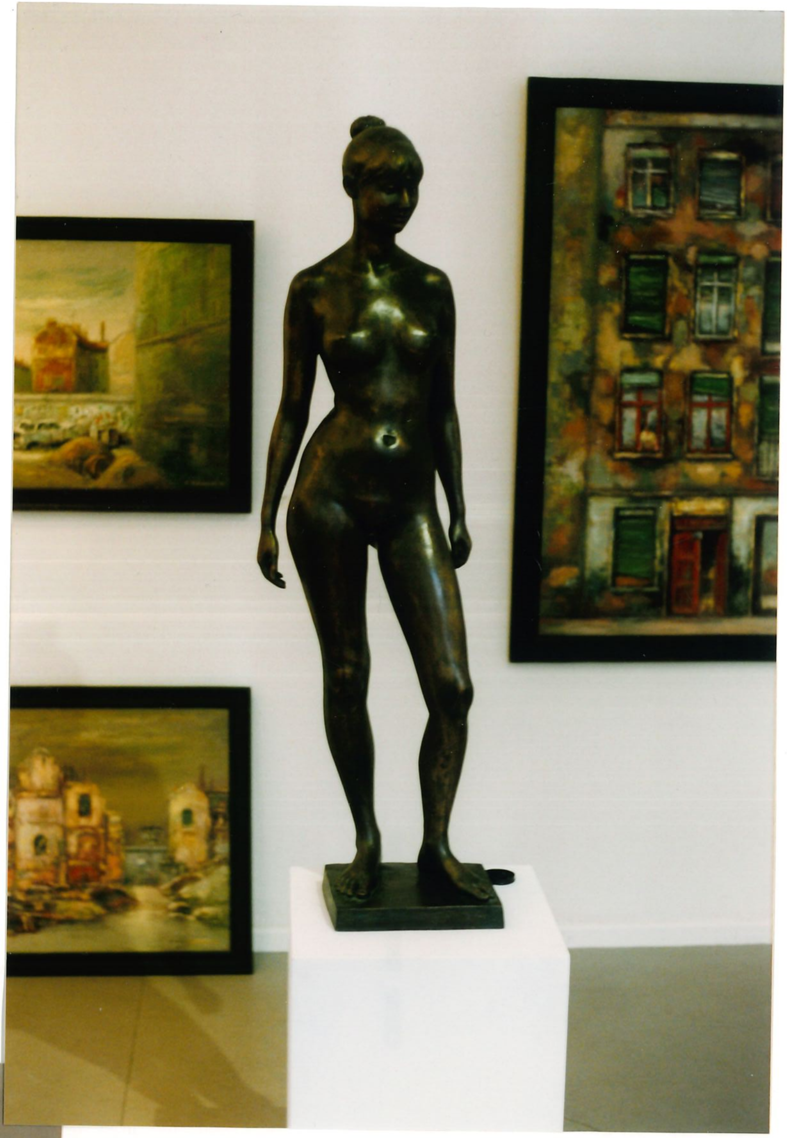

90.5 Tine Arme erhoben
Gips H 45 cm

Arme erheben
Gips H 45 cm

90.6 Säufer Gips
H 108 cm

90.10 Schreitende Bronze H 116 cm

Schmersal Wuppertal

90.10 Schreitende Gips H 116 cm

90.11 Kleine Liegende Bronze
L 15 cm

91.10 Kopf Benjamin
Gips H 34 cm

91.11 Kopf Miepe
Gips überarbeitet
H 34 cm
in Bronze bei Miepe

9.1.38

Karl May / Kopf
überlebensgroß
(H: ca 70 cm)
Hohenstein-Ernstthal

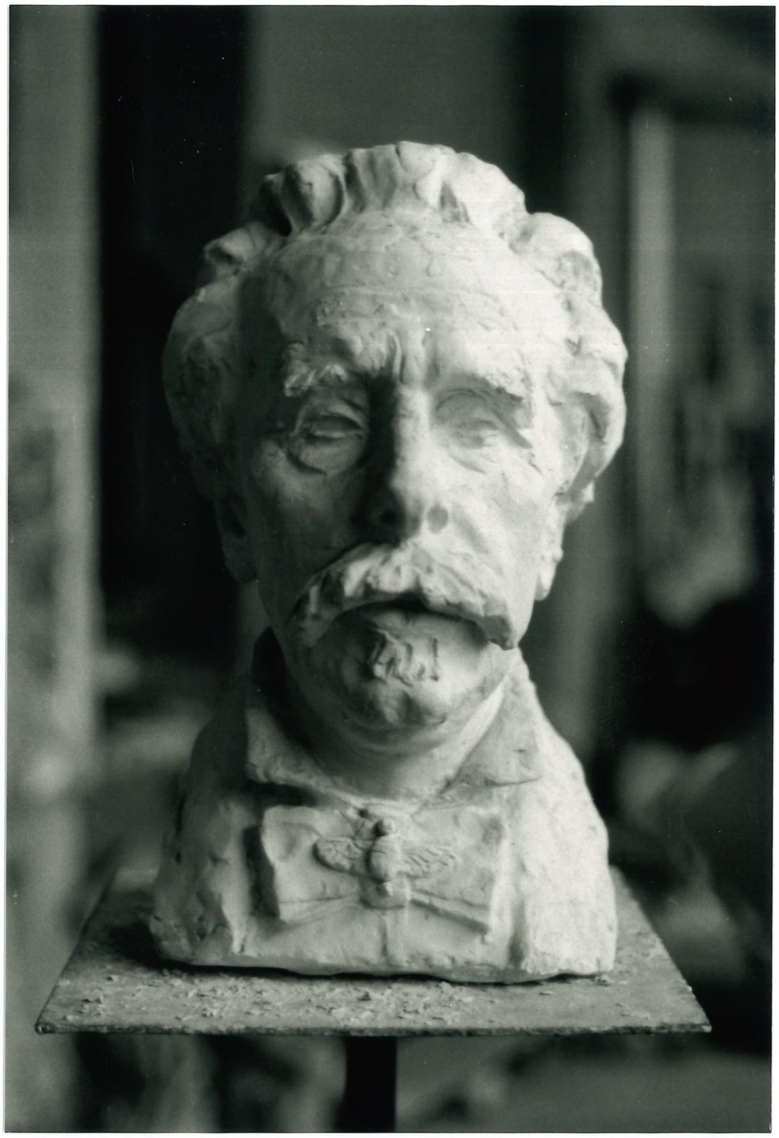

91.39 Kopf Karl May II
Gips für Bronze
H 40cm

Karl May Mus Radeb
Kühn

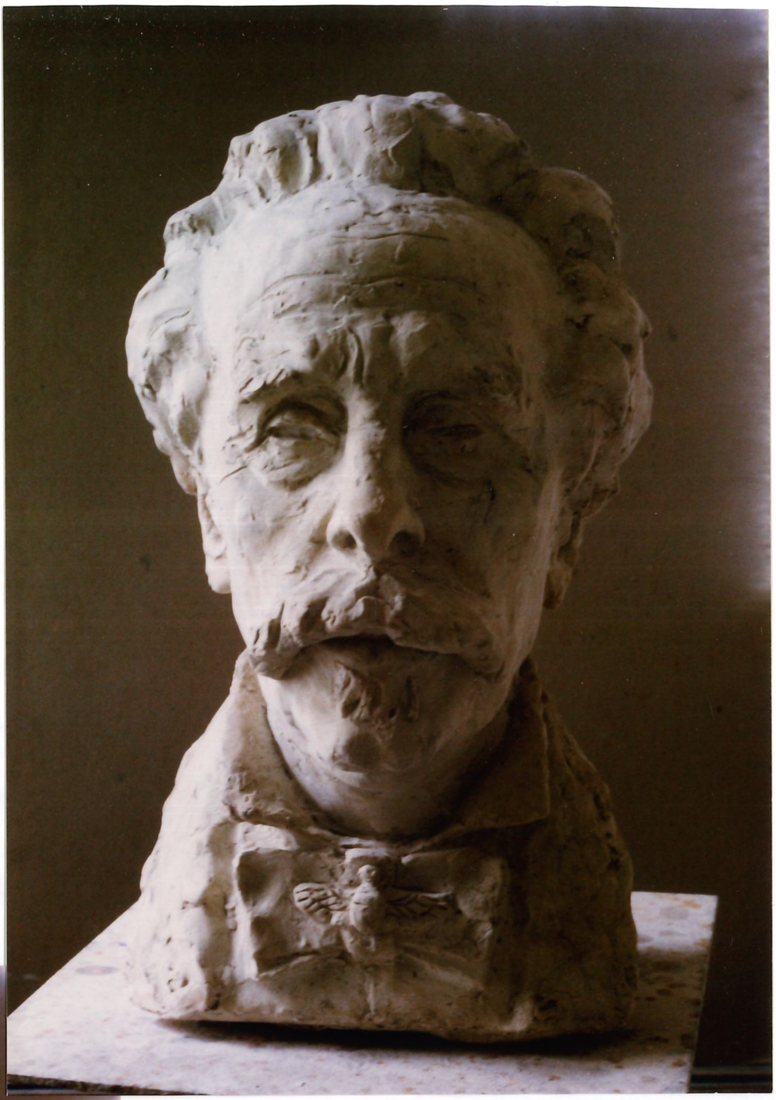

92.1 Kleiner Old Shatterhand
stehend
Bronze H 13 cm

Die Karl-May-Skulpturen-Kollektion

92,2 Kl Kopf Old Sh.
Bronze 10cm

92.3 Kleiner Kopf K.M
Bronze H 9 cm

92,4 Kleine Sitzende
Bronze H ca 15 cm

92.11 Old Shatterhand
Bronze H 20cm

92.12 Old Shatterhand
schleichend (Au)
L ca 20 cm

92.13 Winnetou
Bronse H 21cm

92.14 Kleines Liebespaar
Bronze H 13cm

92.15 Kleines Paar III liegend
Bronze L 20 cm

92.16 Kleines Paar III
Bronse H 13 cm

92.17 Kleine Paar sitzend
Bronze H 10,5 cm

92.18 Kleines Paar V
Bronze L 9cm

92.19 Kopf Karl May III
Gips f Bronze
H 37 cm

Kühn

92.21 Selbstbildnis I
Gips H 31 cm

92.23 Selbst II
Gips H 34

92.22 Kopf Margot Metzler
Gips

92.26 Kleines Paar VI
Bronze L 12 cm

92.27 Kleines Paar VII
Bronze H 15 cm

92.28 Kleines Liebespaar
Bronze L 13 cm

93.20 Avenir (nach Daumier)
Bronze H 17,5

93.21 Sitzender Affe
Bronze H 9cm

93.22 Kleine Schreitende
Arme verschränkt
Bronze H 19 cm

93.23 Kleiner Stehender
(Standspielbein)
Bronse H 15,5

93.24 Kleiner Stehender
(dünn)
Bronze H 16,5

93.25 Apoll vom Prenzelberg
Bronze H 21,5

93.27 Studie Schmidt
Gips H 22 cm

93.17
H 8 cm

93.19
H 13,5

93.28 Kopf Wolfgang Stegemeit
Gips f Bronze H 32 cm

93.42 Kleiner Panther
Bronze H 5cm L 13cm

93.43 Sich Redende
Bronze H 13cm

94.6 Schattenfüßler II
Bronze H 19cm

9'4.7 Leuchter Schattenfüßles III
Bronse H 14 cm

94.8 Kerzenträger Bronze
H 20 cm

94.9 Leuchtermädchen
Bronze H 17 cm

95.41a Drake-Tafel
60 x 40 Bronze
(Gipsmodell)

HEINRICH DRAKE
BILDHAUER
15.2.1903 - 26.7.1994
WOHNTE UND
ARBEITETE HIER
VON 1959 BIS 1994

HEINRICH DRAKE
BILDHAUER
15.2.1903 - 26.7.1994
WOHNTE UND
ARBEITETE HIER
VON 1959 BIS 1994

95.41 Drake-Tafel
Gips

HEINRICH DRAKE
BILDHAUER
15.2.1903 – 26.7.1994
WOHNTE UND
ARBEITETE HIER
VON 1959 BIS 1994

HEINRICH DRAKE
BILDHAVER
15.2.1903 – 26.7.1994
WOHNTE VND
ARBEITETE HIER
VON 1959 BIS 1994

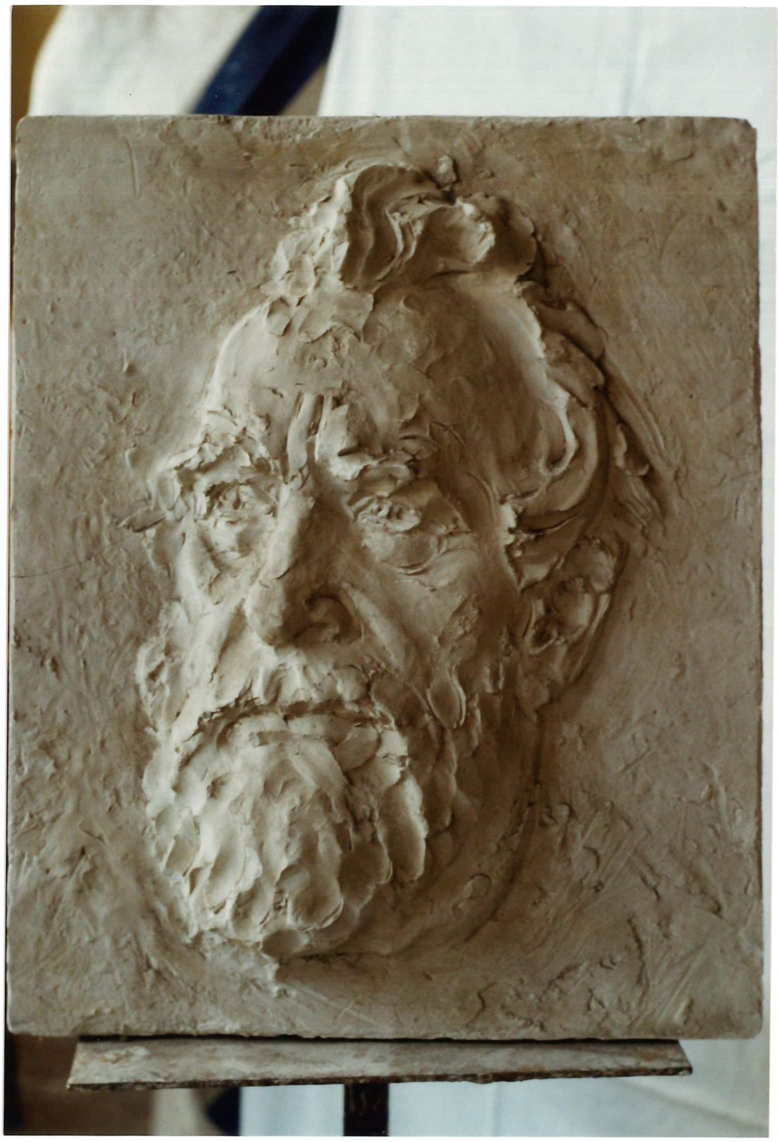

95.42 Studie Dubois-Reymond
gips 45,5 x 37 cm

96.14 Karl May (nackt)
Gips H 90 cm

96.15 Karl May 96.14
Gips H 90 cm

96.16 Tafel DuBois-Reymond
Bronze 45x94

Robert-Koch-Institut

Bronzetafel zur Erinnerung an den Gründer des Physiologischen Instituts und Wegbereiter der Elektrophysiologie Emil du Bois-Reymond, eingeweiht am 14. 12. 1996 anläßlich des Gedenkkolloquiums zum 100. Geburtstag von du Bois-Reymond

Foto: Klaus Wenig

01 - 97

96.17 K. M. Studie
Gips H 50 cm

96.18 Karl May
Bronze H. 50 cm

96.19 Frauentorso
Gips H 50 cm

96.20 Karaben Nemsi
Gips H 45cm

Gedenktafel zur Erinnerung an den Gründer des Physiologischen Instituts und Wegbereiter der Elektrophysiologie Emil du Bois-Reymond, eingeweiht am 14. 12. 1996 anläßlich des Gedenkkolloquiums zum 178. Geburtstag von du Bois-Reymond

01 - 97

Foto: Klaus Wenig

96.33 Tetradrachme
Terracotta

Gedenktafel zur Erinnerung an den Gründer des Physiologischen Instituts und Wegbereiter der Elektrophysiologie Emil du Bois-Reymond, eingeweiht am 14. 12. 1996 anläßlich des Gedenkkolloquiums zum 100. Geburtstag von du Bois-Reymond 01 - 97

Foto: Klaus Wenig

96.32 Stehende
Gips H 89 cm

Bronzetafel zur Erinnerung an den Gründer des Physiologischen Instituts und Mitbegründer der Elektrophysiologie Emil du Bois-Reymond, eingeweiht am 14. 12. 1996 anläßlich des Gedenkkolloquiums zum 100. Geburtstag von du Bois-Reymond

01 - 97

Foto: Klaus Wenig

96/16 Tafel DuBois-Reymond

Bronze 40 x 44

97.9 Reliefstudie Prometheus I
Gips

Bronzetafel zur Erinnerung an den Gründer des Physiologischen Instituts und Mitbegründer der Elektrophysiologie Emil du Bois-Reymond, eingeweiht am 14. 12. 1996 anläßlich des Gedenkkolloquiums zum 100. Geburtstag von du Bois-Reymond

01.97

Foto: Klaus Wenig

97.10 Reliefstudie Prometheus II
Gips

Gedenktafel zur Erinnerung an den Gründer des Physiologischen Instituts und Wegbereiter der Elektrophysiologie Emil du Bois-Reymond, eingeweiht am 14. 12. 1996 anläßlich des Gedenkkolloquiums zum 100. Geburtstag von du Bois-Reymond

Foto: Klaus Wettig

01 - 97

97.11 Reliefstudie Prometheus III
Gips

Bronzetafel zur Erinnerung an den Gründer des Physiologischen Instituts und Mitbegründer der Elektrophysiologie Emil du Bois-Reymond, eingeweiht am 14. 12.1996 anläßlich des Gedenkkolloquiums zum 100. Geburtstag von du Bois-Reymond

01 - 97

Foto: Klaus Weing

16.16 Tafel DuBois-Reymond
Bestand 45 x 24

97.12 Reliefstudie
Old Shatterhand
Gips

97.13 Reliefstudie Liegende I

Gedenktafel zur Erinnerung an den Gründer des Physiologischen Instituts und Wegbereiter der Elektrophysiologie Emil du Bois-Reymond, eingeweiht am 14. 12. 1996 anläßlich des Gedenkkolloquiums zum 100. Geburtstag von du Bois-Reymond

01 - 97

Foto: Klaus Wenig

97.14 Reliefstudie Liegende VI

Bronzetafel zur Erinnerung an den Gründer des Physiologischen Instituts und Mitbegründer der Elektrophysiologie Emil du Bois-Reymond, eingeweiht am 14. 12. 1996 anläßlich des Gedenkkolloquiums zum 100. Geburtstag von du Bois-Reymond 01 - 97

Foto: Klaus Weinig

97.15 Reliefstudie Liegende III
Gips

Bronzetafel zur Erinnerung an den Gründer des Physiologischen Instituts und Mitbegründer der Elektrophysiologie Emil du Bois-Reymond, eingeweiht am 14. 12. [illegible] anläßlich des Gedenkkolloquiums zum 100. Geburtstag von du Bois-Reymond 01 - 97

Foto: Klaus Wettig

[illegible]

96,16 Tafel DuBois-Reymond

[illegible]

97.16 In der U-Bahn
Gips 25 x 46 cm

Bronzetafel zur Erinnerung an den Gründer des Physiologischen Instituts und Mitbegründer der Elektrophysiologie Emil du Bois-Reymond, eingeweiht am 14. 12. 1996 anläßlich des Gedenkkolloquiums zum 100. Geburtstag von du Bois-Reymond

Foto: Klaus Wenig

01 - 97

97.17 Reliefstudie stch. Akt I
Gips

Gedenktafel zur Erinnerung an den Gründer des Physiologischen Instituts und Mitbegründer der Elektrophysiologie Emil du Bois-Reymond, eingeweiht am 14. 12. 1996 anläßlich des Gedenkkolloquiums zum 100. Geburtstag von du Bois-Reymond

01 - 97

Foto: Klaus Wenig

[illegible]

16.16 Tafel DuBois-Reymond
[illegible]

97.18 Reliefstudie Abschreitend
Gips

Bronzetafel zur Erinnerung an den Gründer des Physiologischen Instituts und Wegbereiter der Elektrophysiologie Emil du Bois-Reymond, eingeweiht am 14. 12. 1998 anläßlich des Gedenkkolloquiums zum 180. Geburtstag von du Bois-Reymond 01 - 97

Foto: Klaus Wenig

16.16 Tafel DuBois-Reymond
Bestand 45x14

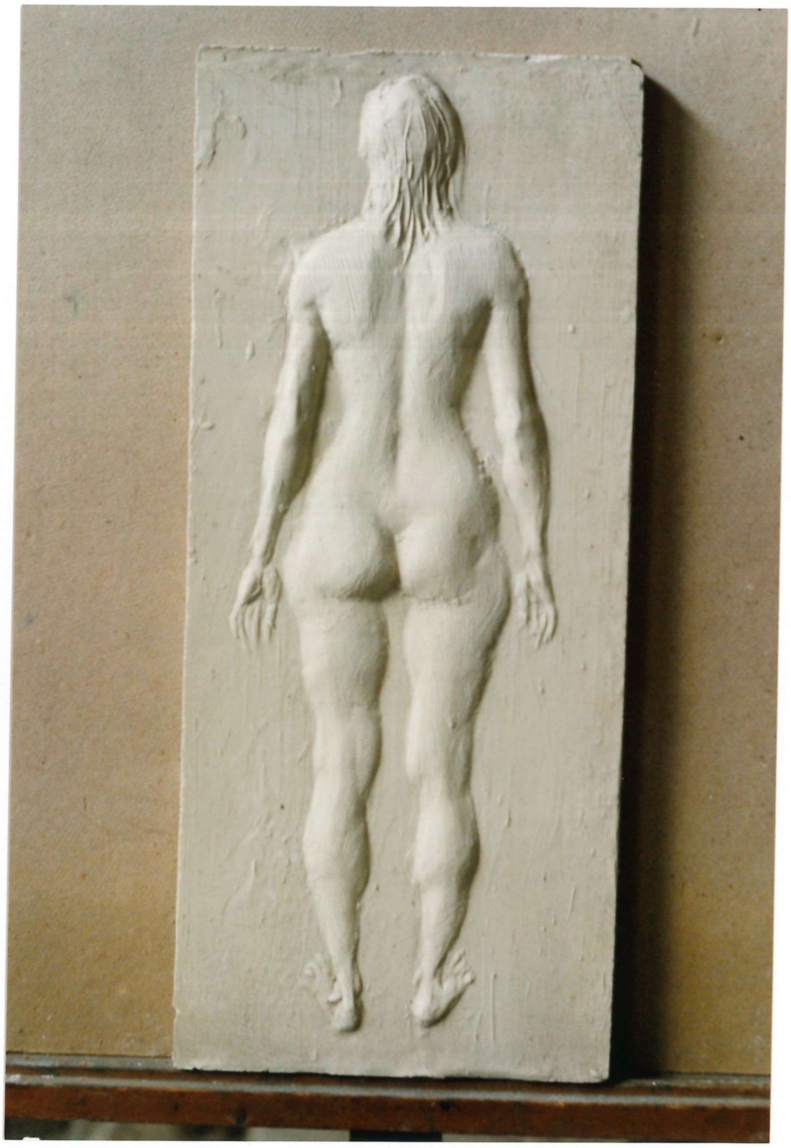

97.19 Reliefstudie Stehende
Gips

Bronzetafel zur Erinnerung an den Gründer des Physiologischen Instituts und Wegbereiter der Elektrophysiologie Emil du Bois-Reymond, eingeweiht am 14. 12. [illegible] anläßlich des Gedenkkolloquiums zum [illegible] Geburtstag von du Bois-Reymond

Foto: Klaus Wettig

01 - 97

97.20 Reliefstudie Sitzender
Gips

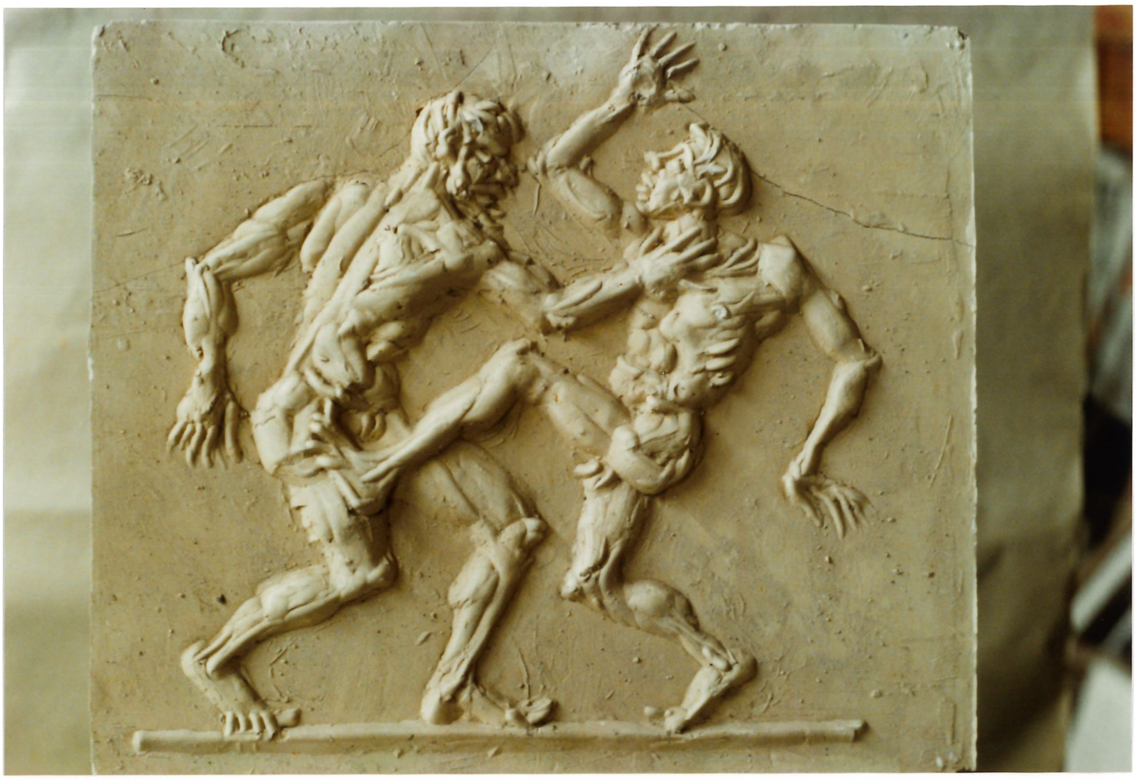

97.21 Reliefstudie Kämpfende
Gips 30,5 x 36 cm

97,22 Reliefstudie Prometheus IV
Gips

Bronzetafel zur Erinnerung an den Gründer des Physiologischen Instituts und Mitbegründer der Elektrophysiologie Emil du Bois-Reymond, eingeweiht am 14. 12. 1996 anläßlich des Gedenkkolloquiums zum 100. Geburtstag von du Bois-Reymond

01 - 97

Foto: Klaus Weing

97.23 Reliefstudie
Gips 45,5 x 30,5

Gedenktafel zur Erinnerung an den Gründer des Physiologischen Instituts und Wegbereiter der Elektrophysiologie Emil du Bois-Reymond, eingeweiht am 14. 12. 199[illegible] anläßlich des Gedenkkolloquiums zum [illegible]. Geburtstag von du Bois-Reymond

Foto: Klaus Weinig

01 - 97

[illegible]

16.16 Tafel DuBois-Reymond
Bronze 40 x 24

97.32 Türstudie
Gips 34,5 × 16,5 cm

Bronzetafel zur Erinnerung an den Gründer des Physiologischen Instituts und Wegbereiter der Elektrophysiologie Emil du Bois-Reymond, eingeweiht am 14. 12. 1996 anläßlich des Gedenkkolloquiums zum 100. Geburtstag von du Bois-Reymond

Foto: Klaus Wettig

01 - 97

98.1a+b Löwenstudien
Bronze

98.5 Relief Kreuztragung

OVZ 463

Gedenktafel zur Erinnerung an den Gründer des Physiologischen Instituts und Wegbereiter der Elektrophysiologie Emil du Bois-Reymond, eingeweiht am 14. 12. 1996 anläßlich des Gedenkkolloquiums zum 100. Geburtstag von du Bois-Reymond 01 - 97

Foto: Klaus Wenig

98.6 Geißelung
Reliefstudie
29,5 x 25,5

Bronzetafel zur Erinnerung an den Gründer des Physiologischen Instituts und Weltbegründer der Elektrophysiologie Emil du Bois-Reymond, eingeweiht am 14. 12. 1996 anläßlich des Gedenkkolloquiums zum 100. Geburtstag von du Bois-Reymond 01 - 97

Foto: Klaus Wettig

96.16 Tafel DuBois-Reymond
[illegible]

98.7 Fall unterm Kreuz
29 x 28,5 Bronze

98.8 Relief Entkleidung
Bronze

98.9 Stehender, unfertig Gips
H 91 cm

98.11 Eisler-Statuette
Gips H

98.10 Studie
Gips

98.12 Barlachstatuette Bronze H

98.25 Kleiner Sisyphos
Terracotta L

Gedenktafel zur Erinnerung an den Gründer des Physiologischen Instituts und Wegbereiter der Elektrophysiologie Emil du Bois-Reymond, eingeweiht am 14. 12. 1996 anläßlich des Gedenkkolloquiums zum 100. Geburtstag von du Bois-Reymond

Foto: Klaus Weinig

01 - 97

16.16 Tafel DuBois-Reymond

98.26 Kleines Idol I
Terracotta H

98.27 Kleines Idol II
Terracotta H

98.36 Kopf Dieter Gants
Bronze H ?

98.37 Kleine Liegende
Terracotta L

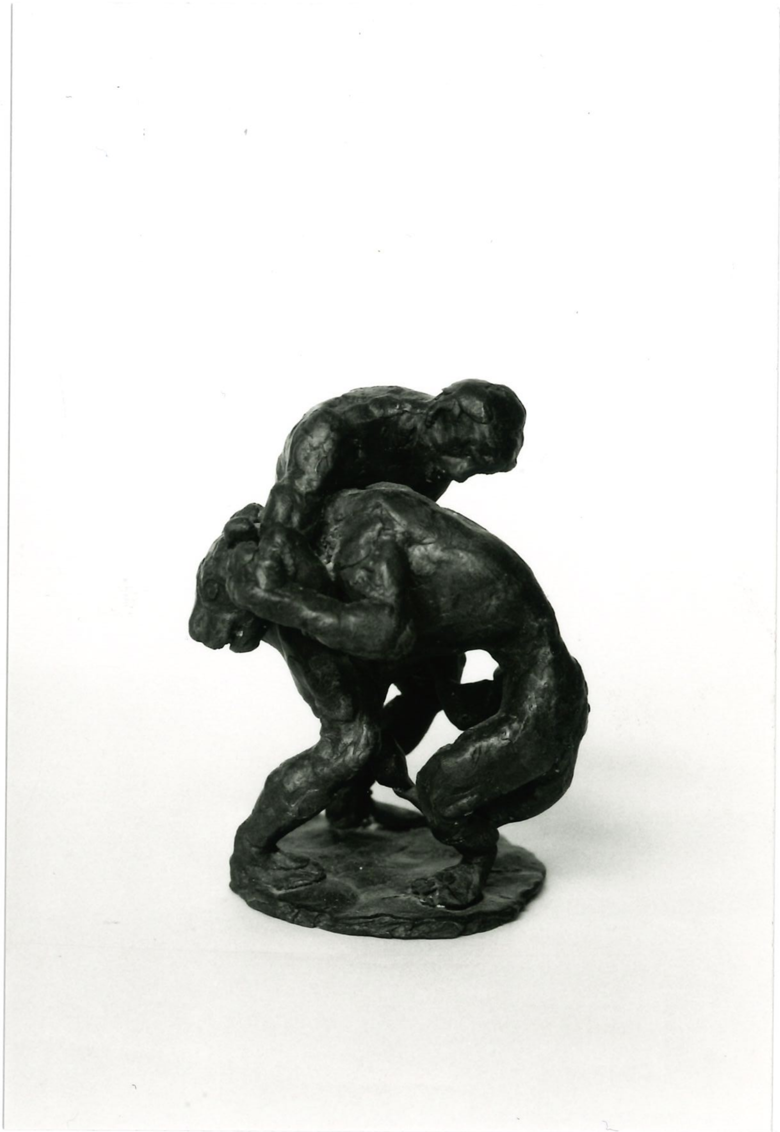

99.3 Herakles mit Löwe
Bronze 12 x 9 x 9

Wilfried Fitzenreiter

BRONZEN

99.4 Kleiner Sitzender
Bronze H

Gedenktafel zur Erinnerung an den Gründer des Physiologischen Instituts und Mitbegründer der Elektrophysiologie Emil du Bois-Reymond, eingeweiht am 14. 12. 1996 anläßlich des Gedenkkolloquiums zum 100. Geburtstag von du Bois-Reymond 01 - 97

Foto: Klaus Weing

99,5 Replik Frisör
Bronze

99,8 Studie Katharina
Gips H 3

99,9 Kopf Regine Bartzhaus
Gips (Bronze bei Bartzhaus)

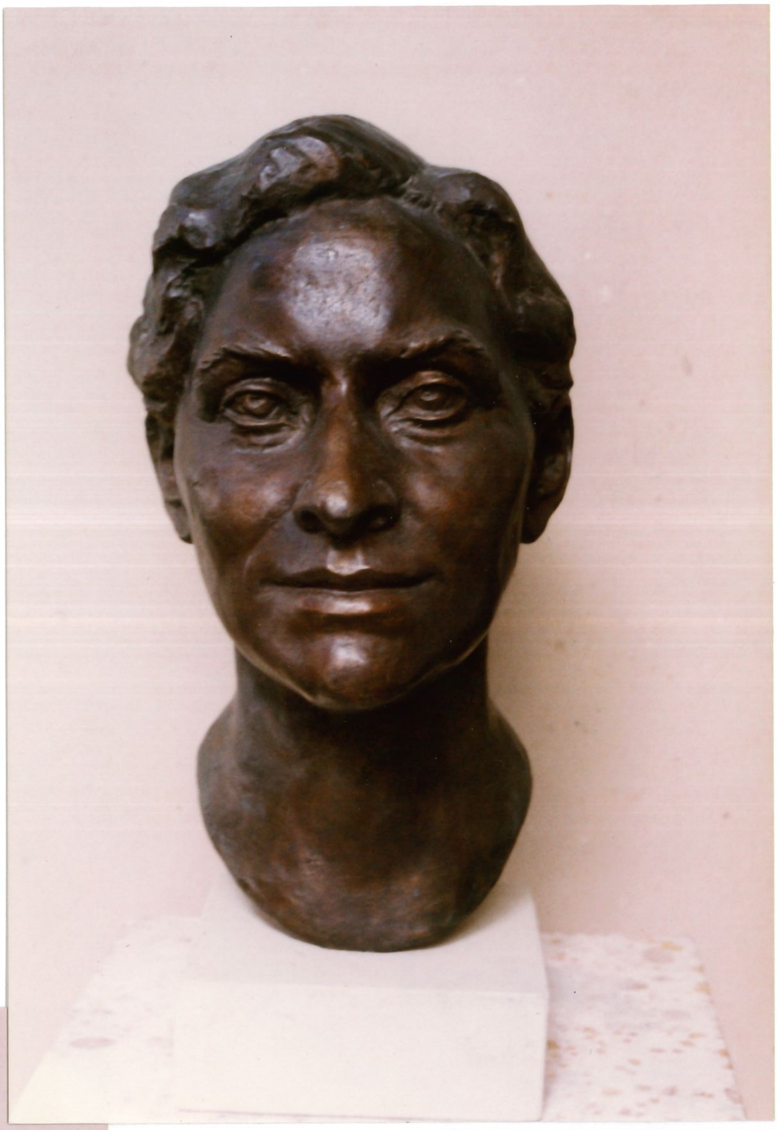

99.10 Kopf E. Barlach
Gips H ...

99.11 Arsch mit Ohren
Bronze H

Falk

99.12 Schnüffler Bronze
H

99.13 Mann mit Hund
Bronze L 21,5

Bronzetafel zur Erinnerung an den Gründer des Physiologischen Instituts und Mitbegründer der Elektrophysiologie Emil du Bois-Reymond, eingeweiht am 14. 12. 1996 anläßlich des Gedenkkolloquiums zum 100. Geburtstag von du Bois-Reymond

01 - 97

Foto: Klaus Wettig

99.14 (2) Mann mit Hund II

L: 22cm

99.15 Kleine Knieende
Bronze

9.9.16 Kleine Sphinx
Bronze L

99.17 Kleiner Hund sich kratzend Bronze

99.26 Köpfchen Anton
Bronze H

99.27 Studie Kopf Theo
Gips

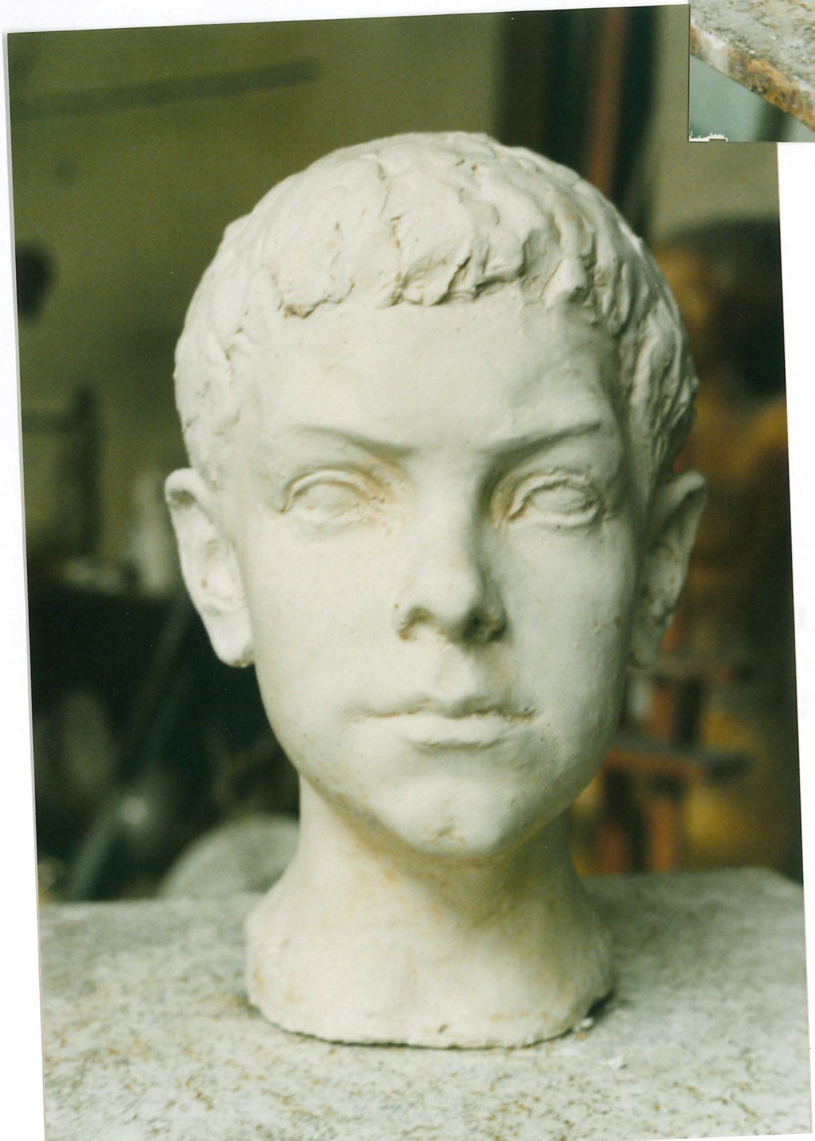

99.28 Köpfchen Marie
Gips

Bronzetafel zur Erinnerung an den Gründer des Physiologischen Instituts und Mitbegründer der Elektrophysiologie Emil du Bois-Reymond, eingeweiht am 14. 12. [illegible] anläßlich des Gedenkkolloquiums zum [illegible] Geburtstag von du Bois-Reymond

Foto: Klaus Wenig